

SERYES
ENSEÑA EL
CORAZÓN

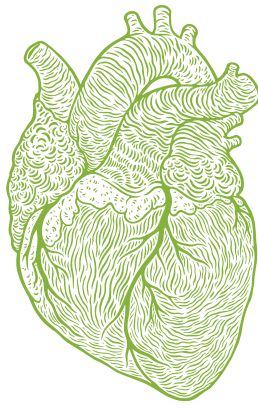

16
PERSONAS DE LA
ORGANIZACIÓN

38%
MUJERES

62%
HOMBRES

0%
IDENTIDADES
NO BINARIAS

9
TRABAJADORAS

7
ASOCIADAS

VOLUNTARIAS
* Por su estructura la entidad no cuenta con personas voluntarias

**BALANCE SOCIAL DE LA
ECONOMÍA SOCIAL Y
SOLIDARIA 2023**



EQUIDAD

40% MUJERES EN PUESTOS DE RESPONSABILIDAD

35,28% BRECHA SALARIAL ENTRE HOMBRES Y MUJERES
* Los hombres ganan un 35,28% más que las mujeres

2,8 PROPORCIÓN SALARIAL ENTRE LA PLANTILLA

DIFUSIÓN DE SALARIOS A LA PLANTILLA ✓

**COOPERACIÓN Y COMPROMISO
CON EL ENTORNO**

**INTERCOOPERACIÓN
CON MISMO SECTOR
COMPARTIENDO**

- LOCAL ✓
- CONOCIMIENTO ✓
- GESTIÓN ✓
- PROYECTOS ✓

17%
COMPRAS DENTRO DE LA
ECONOMÍA SOCIAL Y
SOLIDARIA
**OPERA CON
FINANZAS ÉTICAS** ✓

**SOSTENIBILIDAD
ECOLÓGICA**

- SISTEMA DE GESTIÓN AMBIENTAL ✓
- SENSIBILIZACIÓN AMBIENTAL A NIVEL INTERNO ✓
- DIVULGACIÓN AMBIENTAL A NIVEL EXTERNO ✓
- MEDIDAS DE REDUCCIÓN DE IMPACTO AMBIENTAL Y DIVULGACIÓN A NIVEL EXTERNO ✓
- ENERGÍA 100% RENOVABLE ✓

TRABAJO DIGNO

- ESPACIOS DE ATENCIÓN EMOCIONAL Y CUIDADO ✓
- REGLAMENTO INTERNO DE RELACIONES LABORALES ✓
- MEDIDAS QUE MEJORAN LA LEY DE CONCILIACIÓN ✓

**REPARTO JUSTO DE
LA RIQUEZA**

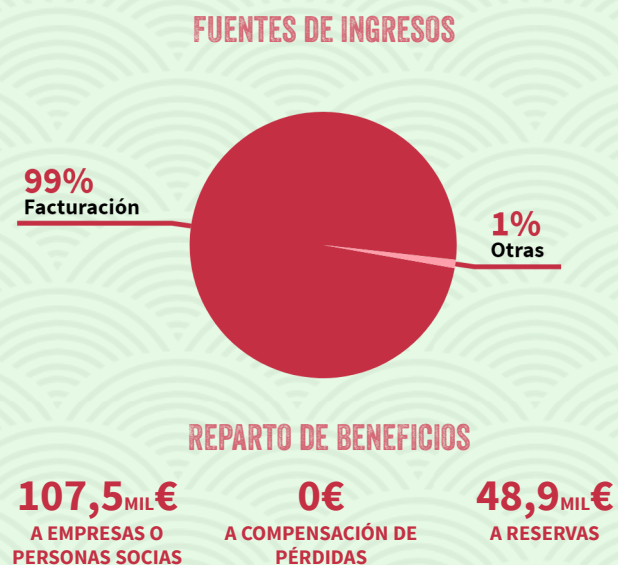

PROMUEVE



madrid.mercadosocial.net
madrid@mercadosocial.net
reas.red | www.mercadosocial.net

COLABORA

