

# GARÚA INTERVENCIÓN EDUCATIVA ENSEÑA EL CORAZÓN

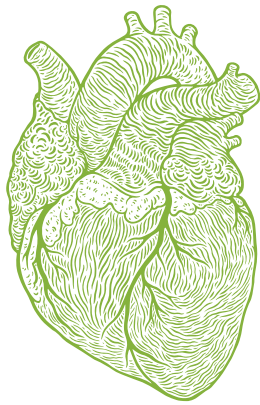

**12** PERSONAS DE LA ORGANIZACIÓN

**50%** MUJERES **TRABAJADORAS 12**

**50%** HOMBRES **VOLUNTARIAS**  
\* Por su estructura la entidad no cuenta con personas voluntarias

**0%** IDENTIDADES NO BINARIAS **ASOCIADAS**  
\* Por su estructura la entidad no cuenta con personas asociadas

# BALANCE SOCIAL DE LA ECONOMÍA SOCIAL Y SOLIDARIA 2023



## EQUIDAD

**\* 0,71% 1**

**MUJERES EN PUESTOS DE RESPONSABILIDAD**  
\* Esta entidad cuenta con representación horizontal

**BRECHA SALARIAL ENTRE HOMBRES Y MUJERES**  
\* Los hombres ganan un 0,71% más que las mujeres

**PROPORCIÓN SALARIAL ENTRE LA PLANTILLA**

DIFUSIÓN DE SALARIOS A LA PLANTILLA ✓

## COOPERACIÓN Y COMPROMISO CON EL ENTORNO

**INTERCOOPERACIÓN CON MISMO SECTOR COMPARTIENDO**

- LOCAL ✗
- CONOCIMIENTO ✓
- GESTIÓN ✗
- PROYECTOS ✓

**14%**

COMPRAS DENTRO DE LA ECONOMÍA SOCIAL Y SOLIDARIA

**OPERA CON FINANZAS ÉTICAS** ✓

## SOSTENIBILIDAD ECOLÓGICA

- SISTEMA DE GESTIÓN AMBIENTAL ✗
- SENSIBILIZACIÓN AMBIENTAL A NIVEL INTERNO ✗
- DIVULGACIÓN AMBIENTAL A NIVEL EXTERNO ✓
- MEDIDAS DE REDUCCIÓN DE IMPACTO AMBIENTAL Y DIVULGACIÓN A NIVEL EXTERNO ✓
- ENERGÍA 100% RENOVABLE ✓

## REPARTO JUSTO DE LA RIQUEZA

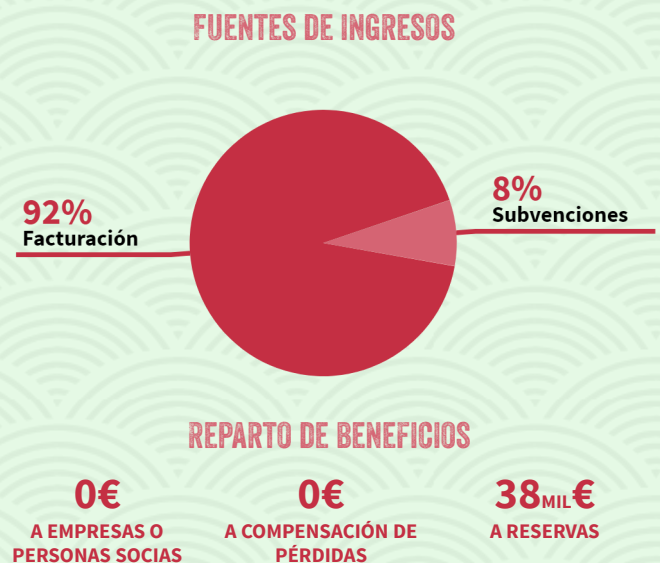

## TRABAJO DIGNO

- ESPACIOS DE ATENCIÓN EMOCIONAL Y CUIDADO ✗
- REGLAMENTO INTERNO DE RELACIONES LABORALES ✓
- MEDIDAS QUE MEJORAN LA LEY DE CONCILIACIÓN ✓

PROMUEVE



madrid.mercadosocial.net  
madrid@mercadosocial.net  
reas.red | www.mercadosocial.net

COLABORA

