

FISIOTERAPIA LUCÍA VILFAFAÑE ENSEÑA EL CORAZÓN

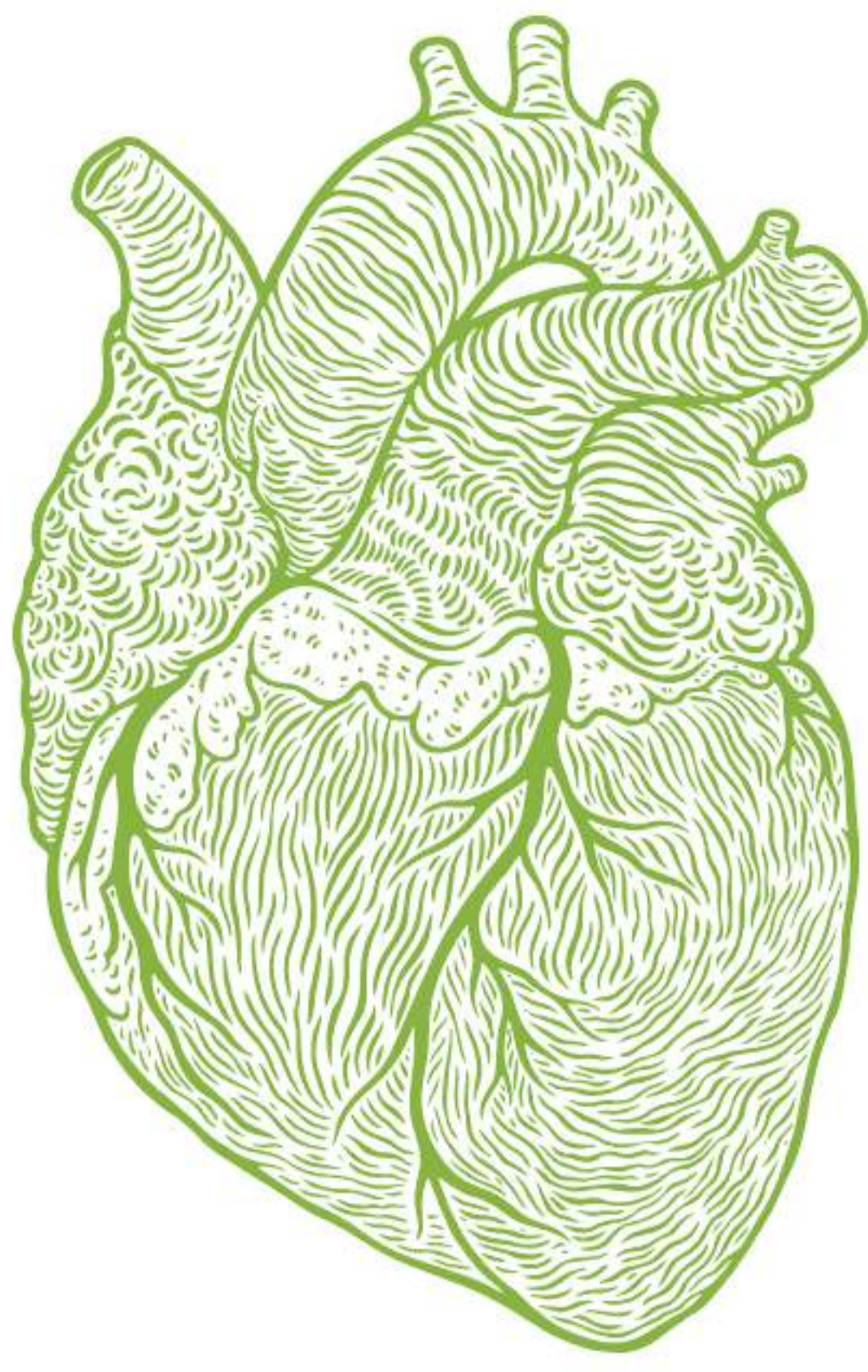
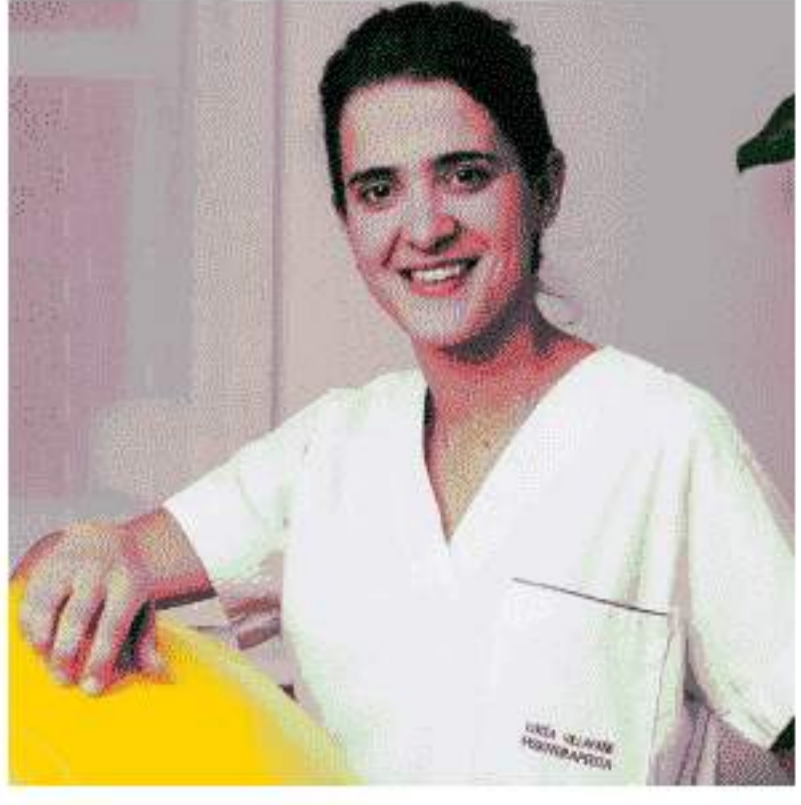

1
PERSONAS DE LA ORGANIZACIÓN

100%
MUJERES

0%
HOMBRES

0%
IDENTIDADES NO BINARIAS

TRABAJADORAS
1

BALANCE SOCIAL DE LA ECONOMÍA SOCIAL Y SOLIDARIA 2024



EQUIDAD

AL TRABAJAR CON OTRAS AUTÓNOMAS:

PENSAMOS JUNTAS EL PROYECTO

ELABORAMOS PRESUPUESTO CONJUNTAMENTE

COMPARTIMOS PÉRDIDAS

NOS DAMOS VISIBILIDAD MUTUA

X
X
X
✓

COOPERACIÓN Y COMPROMISO CON EL ENTORNO



INTERCOOPERACIÓN CON MISMO SECTOR COMPARTIENDO

LOCAL

CONOCIMIENTO

GESTIÓN

PROYECTOS

✓
✓
X
✓

45%

COMPRAS DENTRO DE LA ECONOMÍA SOCIAL Y SOLIDARIA

OPERA CON FINANZAS ÉTICAS

✓

SOSTENIBILIDAD ECOLÓGICA

SISTEMA DE GESTIÓN AMBIENTAL

ME FORMO SOBRE TEMAS AMBIENTALES

DIVULGACIÓN AMBIENTAL A NIVEL EXTERNO

ENERGÍA 100% RENOVABLE

✓
✓
X
✓



REPARTO JUSTO DE LA RIQUEZA

FUENTES DE INGRESOS

100%
Facturación

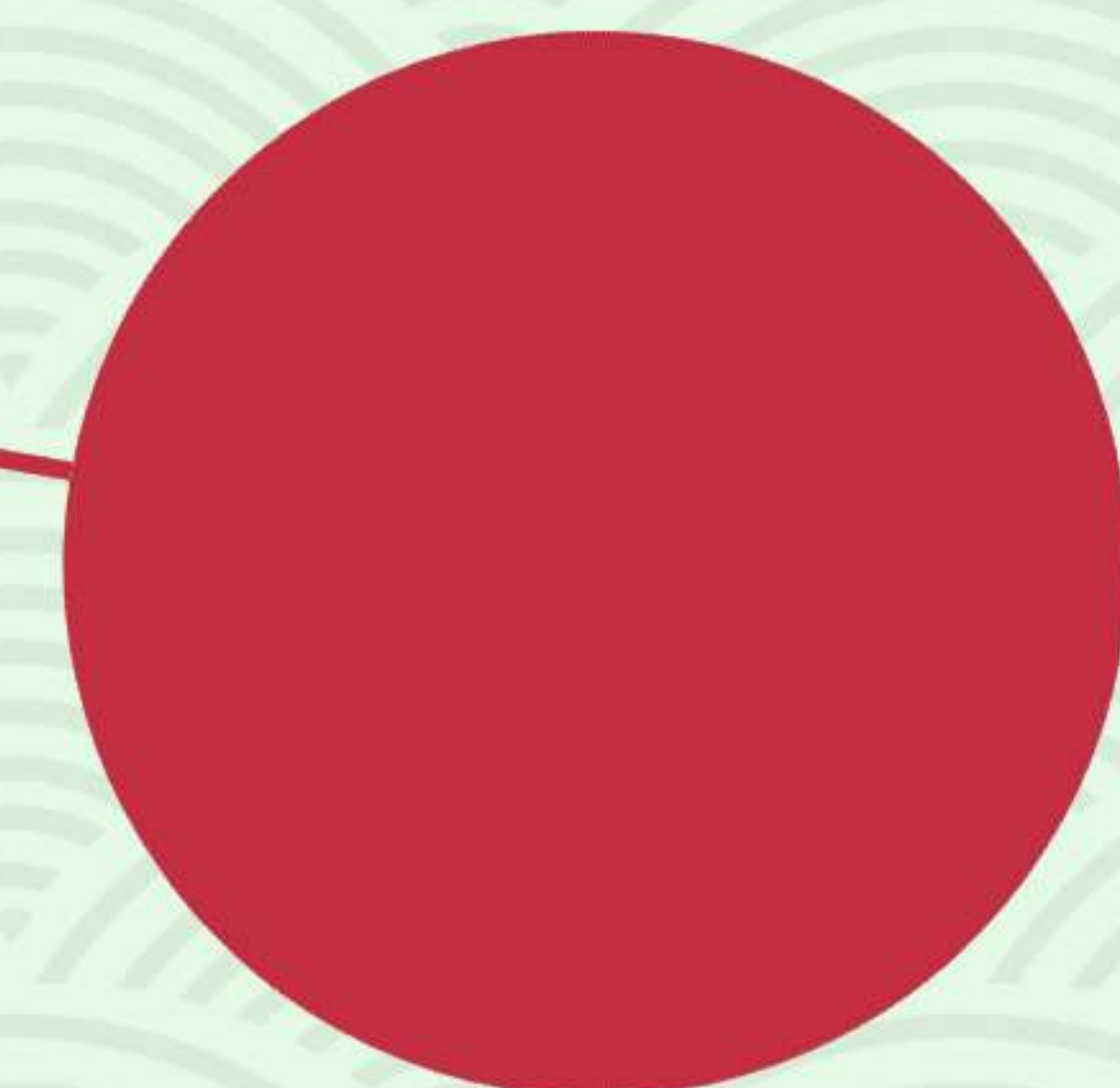

REPARTO DE BENEFICIOS

X
SALARIO

✓
OTRAS

✓
A RESERVAS

TRABAJO DIGNO

TENGO HORARIO LABORAL DEFINIDO

UTILIZO HERRAMIENTAS PARA CONTABILIZAR LAS HORAS DE TRABAJO

DIFERENCIO EL MÓVIL PERSONAL DEL LABORAL

UTILIZO SERVICIOS DE ATENCIÓN AL EMPRENDIMIENTO O SIMILARES

✓
✓
X
X

✓=Si
X=No

PROMUEVE



<https://www.mercadosocial.madrid/>

hola@mercadosocial.madrid

reas.red | www.mercadosocial.net

COLABORA

